GSE HAUS

Ihr Familienunternehmen für exklusive Massivhäuser mit individuellem Charakter!
Wir bauen jedes Haus als wäre es unser Eigenes!

Rubrik: Mediterrane Stadthäuser **Beispiel:** MS 777

Beschreibung:

Gesamtwohnfläche 212,2 m² Größenveränderung von 180 - 250 m² möglich

ERDGESCHOSS

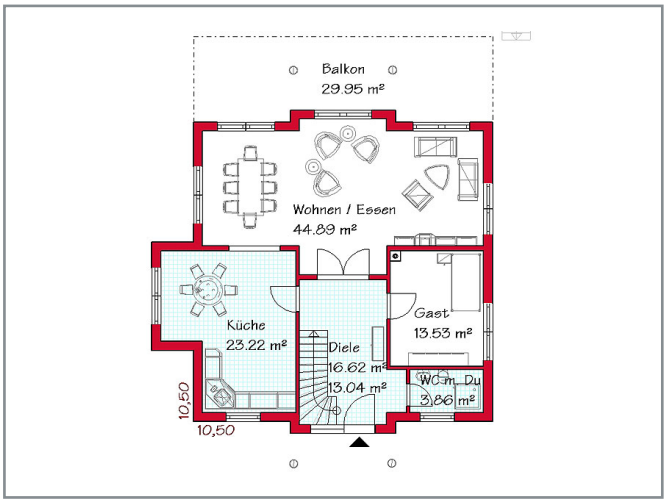

OBERGESCHOSS

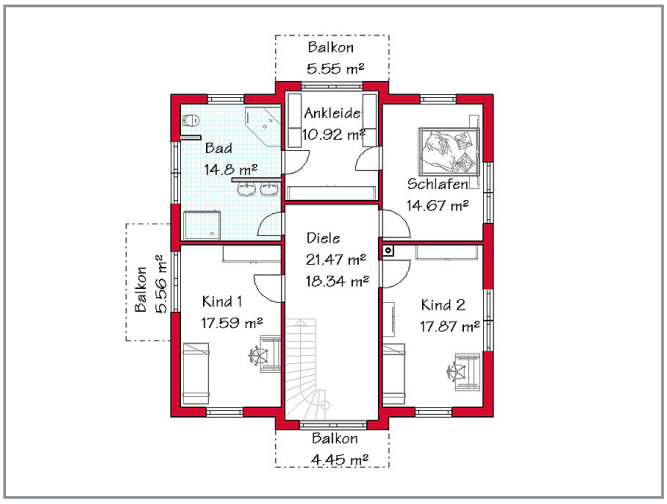

KELLERGESCHOSS

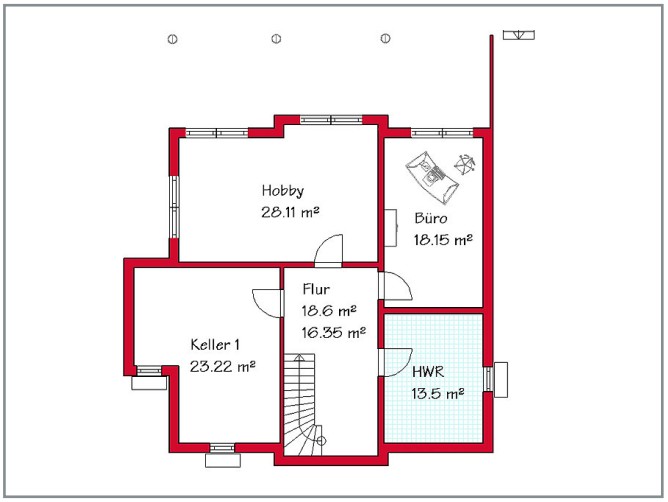

Wir beraten Sie gern bei der Planung Ihres Wunschhauses und erstellen Ihnen eine komplette Kostenberechnung.

Bei uns bekommen Sie Ihren aktuellen Festpreis, der für Sie persönlich berechnet wird. Grundlage für den Festpreis sind die Rahmenbedingungen Ihres Grundstücks, die Hauskosten eventuell nach Größenveränderung oder Umplanung, die Nebenkosten, Ihre speziellen Zusatzwünsche, sowie Finanzierungsmöglichkeiten.
Siehe Beispielangebote und Bauvertrag!

Telefon 06142-9136016 oder 05841-3284
Alternativ können Sie uns über unser Kontaktformular erreichen.